

LEI COMPLEMENTAR NÚMERO 31 DE 23 DE JULHO DE 1992

PROCEDE À VÁRIAS MODIFICAÇÕES NA LEI COMPLEMENTAR Nº 26/92 - ESTRUTURA ADMINISTRATIVA E QUADRO DE PESSOAL DO DEPARTAMENTO DE ÁGUA E ESGOTO DE MARÍLIA

DOMINGOS ALCALDE, Prefeito Municipal de Marília, usando de atribuições legais,  
Faz saber que a Câmara Municipal de Marília aprova e ele promulga a seguinte lei complementar:

Art. 1º - Os Anexos I, II, III, VII, VIII, XII, XIII, XIV, XV, XVI e XVII da Lei Complementar nº 26, de 23 de abril de 1992, ficam substituídos pelos que integram esta lei complementar.

Art. 2º - O artigo 2º da Lei Complementar nº 26, de 23 de abril de 1992, passa a vigorar com a seguinte redação:

"Art. 2º - Compõem a Estrutura Administrativa do DAEM os órgãos abaixo especificados, com a seguinte subordinação hierárquica:

III - COORDENADORIA DA FAZENDA, compreendendo:

1. Divisão de Orçamento
  - 1.1. - Serviço de Programação e Elaboração Orçamentária
2. Divisão de Contabilidade
  - 2.1. - Serviço de Rendas Tributárias
  - 2.2. - Setor de Empenho
3. Divisão de Tributação
  - 3.1. - Serviço de Controle e Arrecadação
  - 3.2. - Setor de Dívida Ativa
4. Divisão de Tesouraria
5. Divisão de Processamento de Dados

IV - COORDENADORIA DE OBRAS, compreendendo:

1. Divisão de Transporte e Oficina
  - 1.1. - Serviço de Máquina e Equipamentos
  - 1.2. - Serviço de Frota
2. Divisão de Água
  - 2.1. - Serviço de Água
    - 2.1.1. - Setor de Extensão da Rede de Água
    - 2.1.2. - Setor de Manutenção da Rede de Água
3. Divisão de Esgoto
  - 3.1. - Serviço de Esgoto
    - 3.1.1. - Setor de Extensão da Rede de Esgoto
    - 3.1.2. - Setor de Manutenção da Rede de Esgoto

LC nº 31

4. Serviço de Topografia
5. Serviço de Projetos e Cadastro
6. Serviço de Fiscalização
7. Serviço de Hidrômetro
8. S.O.S.
  - 8.1 - Setor de Manutenção do S.O.S.
9. Turmas de Serviços Diversos
10. Serviço de Orçamento de Obras"

Art. 3º - O Diretor-Executivo do DAEM, através de Portaria, apostilará os títulos dos servidores abrangidos por esta lei complementar.

Art. 4º - As despesas com execução desta lei complementar correrão à conta de dotações próprias do orçamento vigente do Departamento de Água e Esgoto de Marília - DAEM.

Art. 5º - Esta lei complementar entrará em vigor na data de sua publicação, revogadas as disposições em contrário.

Prefeitura Municipal de Marília, 22 de julho de 1992.

DOMINGOS REALDE  
Prefeito Municipal

Publicada na Secretaria Municipal da Administração, em de julho de 1992.

*Maura Amabile Betti F. Queiroz*  
MAURA AMÁBILÉ BETTI FAGUNDES DE QUEIROZ  
Secretária Municipal da Administração

(Aprovada pela Câmara Municipal em 21.07.1992 - PL. nº 17/92).

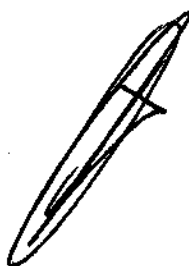

**ANEXO I****ESTRUTURA ADMINISTRATIVA**

	<b>SÍMBOLO</b>
<b>GD - GABINETE DO DIRETOR</b>	
10 - Diretor-Executivo	C-1
<b>CG - COORDENADORIA DE GABINETE</b>	
10 - Coordenador de Gabinete	C-2
11 - Assessor Jurídico de Gabinete	C-2
12 - Oficial de Gabinete I	C-2
<b>CA - COORDENADORIA DA ADMINISTRAÇÃO</b>	
10 - Coordenador da Administração	C-2
20 - Divisão de Documentação	FG-1
21 - Serviço de Protocolo e Arquivo	FG-2
30 - Divisão de Recursos Humanos	FG-1
31 - Serviço de Folha de Pagamento	FG-2
32 - Setor de Recrutamento e Controle de Pessoal	FG-3
40 - Divisão de Licitação, Almoxarifado e Patrimônio	FG-1
41 - Serviço de Patrimônio	FG-2
42 - Serviço de Compras	FG-2
43 - Setor de Almoxarifado	FG-3
50 - Setor de Zeladoria	FG-3
<b>CF - COORDENADORIA DA FAZENDA</b>	
10 - Coordenador da Fazenda	C-2
11 - Encarregado de Cadastro	C-5
20 - Divisão de Orçamento	FG-1
21 - Serviço de Programação e Elaboração Orçamentária	FG-2
30 - Divisão de Contabilidade	FG-1
31 - Serviço de Rendas Tributárias	FG-2
32 - Setor de Empenho	FG-3
40 - Divisão de Tributação	FG-1
41 - Serviço de Controle de Arrecadação	FG-2
42 - Setor de Dívida Ativa	FG-3
50 - Divisão de Tesouraria	FG-1
60 - Divisão de Processamento de Dados	FG-1



## ANEXO I

## DENOMINAÇÃO

## SÍMBOLO

## CO - COORDENADORIA DE OBRAS

10 - Coordenador de Obras	C-2
20 - Divisão de Transporte e Oficina	FG-1
21 - Serviço de Máquinas e Equipamentos	FG-2
22 - Serviço de Frota	FG-2
30 - Divisão de Água	FG-1
31 - Serviço de Água	FG-2
32 - Setor de Extensão da Rede de Água	FG-3
33 - Setor de Manutenção da Rede de Água	FG-3
40 - Divisão de Esgoto	FG-1
41 - Serviço de Esgoto	FG-2
42 - Setor de Extensão da Rede de Esgoto	FG-3
43 - Setor de Manutenção da Rede de Esgoto	FG-3
50 - Serviço de Topografia	FG-2
60 - Serviço de Projetos e Cadastro	FG-2
70 - Serviço de Fiscalização	FG-2
80 - Serviço de Hidrômetro	FG-2
90 - SOS	FG-2
91 - Setor de Manutenção do SOS	FG-3
100 - Turmas de Serviços Diversos	FG-3
110 - Serviço de Orçamento de Obras	FG-2

## CCA - COORDENADORIA DE CONTROLE E ABASTECIMENTO

10 - Coordenador de Controle e Abastecimento	C-2
20 - Divisão de Manutenção Mecânica	FG-1
21 - Serviço de Manutenção de Bombas	FG-2
22 - Serviço de Manutenção de Equipamentos	FG-2
30 - Divisão de Captação e Adução	FG-1
31 - Serviço de Captação	FG-2
32 - Setor de Proteção de Mananciais	FG-3
33 - Serviço de Adução	FG-2
34 - Setor de Manutenção de Adutoras	FG-3
40 - Divisão de Tratamento de Água e Esgoto	FG-1
41 - Serviço de Tratamento de Água	FG-2
42 - Setor Operacional de Tratamento de Água	FG-3
43 - Setor de Análise de Água	FG-3

## ANEXO I

## DENOMINAÇÃO

## SÍMBOLO

44 - Serviço de Tratamento de Esgoto	FG-2
45 - Setor Operacional de Tratamento de Esgoto	FG-3
46 - Setor de Análise de Esgoto	FG-3
CET - COORDENADORIA DE ELETRICIDADE E TELEFONIA	
10 - Coordenador de Eletricidade e Telefonia	C-2
20 - Divisão de Eletricidade e Telefonia	FG-1
21 - Serviço de Rede Elétrica e Telefonia	FG-2
22 - Serviço de Equipamentos Elétricos e Telefônicos	FG-2

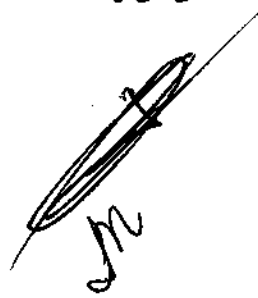
A handwritten signature or set of initials, possibly 'JM', written in dark ink. The signature is slanted and appears to be a stylized representation of the letters.

**ANEXO II**  
**ALTERAÇÕES DA ESTRUTURA ADMINISTRATIVA**

SÍMBOLO

**GABINETE DO DIRETOR**

**CARGOS DE PROVIMENTO EM COMISSÃO CRIADOS:**

- |                           |     |
|---------------------------|-----|
| - Coordenador de Gabinete | C-2 |
| - Oficial de Gabinete I   | C-2 |

**CARGO DE PROVIMENTO EM COMISSÃO ALTERADO:**

- | De                   | Para                            |     |
|----------------------|---------------------------------|-----|
| - Consultor Jurídico | - Assessor jurídico de Gabinete | C-2 |

**COORDENADORIA DA ADMINISTRAÇÃO**

**CARGO DE PROVIMENTO EM COMISSÃO ALTERADO:**

- | De  | Para                           |     |
|---|--------------------------------|-----|
| - Diretor do Departamento de Administração e Finanças | - Coordenador da Administração | C-2 |

**FUNÇÕES EXTINTAS:**

- Divisão de Finanças
- Divisão de Administração
- Seção de Contabilidade
- Seção de Lançadoria
- Seção de Tesouraria

**FUNÇÕES TRANSFORMADAS EM FUNÇÕES GRATIFICADAS:**

- | De                      | Para  |      |
|-------------------------|---|------|
| - Seção de Material     | - Divisão de Licitação, Almoxarifado e Patrimônio | FG-1 |
| - Seção de Pessoal      | - Divisão de Recursos Humanos                     | FG-1 |
| - Seção de Comunicações | - Divisão de Documentação                         | FG-1 |

**FUNÇÕES GRATIFICADAS CRIADAS:**

- |                                  |      |
|----------------------------------|------|
| - Serviço de Protocolo e Arquivo | FG-2 |
| - Serviço de Folha de Pagamento  | FG-2 |
| - Serviço de Compras             | FG-2 |
| - Serviço de Patrimônio          | FG-2 |



**ANEXO II****SÍMBOLO**

- Setor de Recrutamento e Controle de Pessoal FG-3
- Setor de Almojarifado FG-3
- Setor de Zeladoria FG-3

**COORDENADORIA DA FAZENDA****CARGOS DE PROVIMENTO EM COMISSÃO CRIADOS:**

- Coordenador da Fazenda C-2
- Encarregado de Cadastro C-5

**FUNÇÕES GRATIFICADAS CRIADAS:**

- Divisão de Orçamento FG-1
- Divisão de Contabilidade FG-1
- Divisão de Tributação FG-1
- Divisão de Tesouraria FG-1
- Divisão de Processamento de Dados FG-1
- Serviço de Programação e Elaboração Orçamentária FG-2
- Serviço de Rendas Tributárias FG-2
- Serviço de Controle e Arrecadação FG-2
- Setor de Empenho FG-3
- Setor de Dívida Ativa FG-3

**COORDENADORIA DE OBRAS****CARGO DE PROVIMENTO EM COMISSÃO ALTERADO:**

- | De                                | Para                   |     |
|-----------------------------------|------------------------|-----|
| - Diretor do Departamento Técnico | - Coordenador de Obras | C-2 |

**FUNÇÕES EXTINTAS:**

- Divisão de Obras e Serviços
- Divisão de Controle e Manutenção
- Seção de Extensão e Manutenção de Redes de Água e Esgoto
- Seção de Captação e Adução do Rio do Peixe
- Seção de Tratamento de Água
- Seção de Tratamento de Esgoto

**FUNÇÕES ALTERADAS PARA FUNÇÕES GRATIFICADAS:**

- | De                              | Para                              |      |
|---------------------------------|-----------------------------------|------|
| - Seção de Transporte e Oficina | - Divisão de Transporte e Oficina | FG-1 |
| - Seção de Fiscalização         | - Serviço de Fiscalização         | FG-2 |
| - Seção de Serviços             | - SOS                             | FG-2 |

**ANEXO II****SÍMBOLO****FUNÇÕES GRATIFICADAS CRIADAS:**

- Divisão de Água	FG-1
- Divisão de Esgoto	FG-1
- Serviço de Máquinas e Equipamentos	FG-2
- Serviço de Frota	FG-2
- Serviço de Água	FG-2
- Serviço de Esgoto	FG-2
- Serviço de Topografia	FG-2
- Serviço de Projetos e Cadastro	FG-2
- Serviço de Hidrômetro	FG-2
- Serviço de Orçamento de Obras	FG-2
- Setor de Extensão da Rede de Água	FG-3
- Setor de Manutenção da Rede de Água	FG-3
- Setor de Extensão da Rede de Esgoto	FG-3
- Setor de Manutenção da Rede de Esgoto	FG-3
- Setor de Manutenção do SOS	FG-3
- Turmas de Serviços Diversos	FG-3

**COORDENADORIA DE CONTROLE E ABASTECIMENTO****CARGO DE PROVIMENTO EM COMISSÃO CRIADO:**

- Coordenador de Controle e Abastecimento	C-2
---	-----

**FUNÇÕES GRATIFICADAS CRIADAS:**

- Divisão de Manutenção Mecânica	FG-1
- Divisão de Captação e Adução	FG-1
- Divisão de Tratamento de Água e Esgoto	FG-1
- Serviço de Manutenção de Bombas	FG-2
- Serviço de Manutenção de Equipamentos	FG-2
- Serviço de Captação	FG-2
- Serviço de Adução	FG-2
- Serviço de Tratamento de Água	FG-2
- Serviço de Tratamento de Esgoto	FG-2
- Setor de Proteção de Mananciais	FG-3
- Setor de Manutenção de Adutoras	FG-3
- Setor Operacional de Tratamento de Água	FG-3
- Setor de Análise de Água	FG-3
- Setor Operacional de Tratamento de Esgoto	FG-3
- Setor de Análise de Esgoto	FG-3





ANEXO II

SÍMBOLO

COORDENADORIA DE ELETRICIDADE E TELEFONIA

CARGO DE PROVIMENTO EM COMISSÃO CRIADO:

- Coordenador de Eletricidade e Telefonia

C-2

FUNÇÕES GRATIFICADAS CRIADAS:

- Divisão de Eletricidade e Telefonia

FG-1

- Serviço de Rede Elétrica e Telefonia

FG-2

- Serviço de Equipamentos Elétricos e Telefônicos

FG-2

A handwritten signature, possibly 'DM', is written below a large, diagonal scribble that appears to be a stylized signature or mark.

**ANEXO III**  
**FUNÇÕES GRATIFICADAS**

**I - COORDENADORIA DA ADMINISTRAÇÃO**

Nº DE FUNÇÕES	DENOMINAÇÃO	SÍMBOLO
1	Divisão de Documentação	FG-1
1	Serviço de Protocolo e Arquivo	FG-2
1	Divisão de Recursos Humanos	FG-1
1	Serviço de Folha de Pagamento	FG-2
1	Setor de Recrutamento e Controle de Pessoal	FG-3
1	Divisão de Licitação, Almoxarifado e Patrimônio	FG-1
1	Serviço de Compras	FG-2
1	Serviço de Patrimônio	FG-2
1	Setor de Almoxarifado	FG-3
1	Setor de Zeladoria	FG-3

**II - COORDENADORIA DA FAZENDA**

1	Divisão de Orçamento	FG-1
1	Serviço de Programação e Elaboração Orçamentária	FG-2
1	Divisão de Contabilidade	FG-1
1	Serviço de Rendas Tributárias	FG-2
1	Setor de Empenho	FG-3
1	Divisão de Tributação	FG-1
1	Serviço de Controle e Arrecadação	FG-2
1	Setor de Dívida Ativa	FG-3
1	Divisão de Tesouraria	FG-1
1	Divisão de Processamento de Dados	FG-1

**III - COORDENADORIA DE OBRAS**

1	Divisão de Transporte e Oficina	FG-1
1	Serviço de Máquinas e Equipamentos	FG-2
1	Serviço de Frotas	FG-2
1	Divisão de Água	FG-1
1	Serviço de Água	FG-2
1	Setor de Extensão da Rede de Água	FG-3
1	Setor de Manutenção da Rede de Água	FG-3
1	Divisão de Esgoto	FG-1
1	Serviço de Esgoto	FG-2
1	Setor de Extensão da Rede de Esgoto	FG-3
1	Setor de Manutenção da Rede de Esgoto	FG-3

**ANEXO III****SÍMBOLO**

1	Serviço de Topografia	FG-2
1	Serviço de Projetos e Cadastro	FG-2
1	Serviço de Fiscalização	FG-2
1	Serviço de Hidrômetro	FG-2
1	SOS	FG-2
1	Setor de Manutenção do SOS	FG-3
10	Turmas de Serviços Diversos	FG-3
1	Serviço de Orçamento de Obras	FG-2
<b>IV</b>	<b>- COORDENADORIA DE CONTROLE E ABASTECIMENTO</b>	
1	Divisão de Manutenção Mecânica	FG-1
1	Serviço de Manutenção de Bombas	FG-2
1	Serviço de Manutenção de Equipamentos	FG-2
1	Divisão de Captação e Adução	FG-1
1	Serviço de Captação	FG-2
1	Setor de Proteção de Mananciais	FG-3
1	Serviço de Adução	FG-2
1	Setor de Manutenção de Adutoras	FG-3
1	Divisão de Tratamento de Água e Esgoto	FG-1
1	Serviço de Tratamento de Água	FG-2
1	Setor Operacional de Tratamento de Água	FG-3
1	Setor de Análise de Água	FG-3
1	Serviço de Tratamento de Esgoto	FG-2
1	Setor Operacional de Tratamento de Esgoto	FG-3
1	Setor de Análise de Esgoto	FG-3
<b>V</b>	<b>- COORDENADORIA DE ELETRICIDADE E TELEFONIA</b>	
1	Divisão de Eletricidade e Telefonia	FG-1
1	Serviço de Rede Elétrica e Telefonia	FG-2
1	Serviço de Equipamentos Elétricos e Telefônicos	FG-2

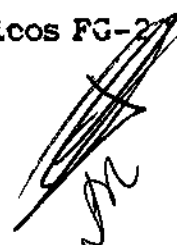

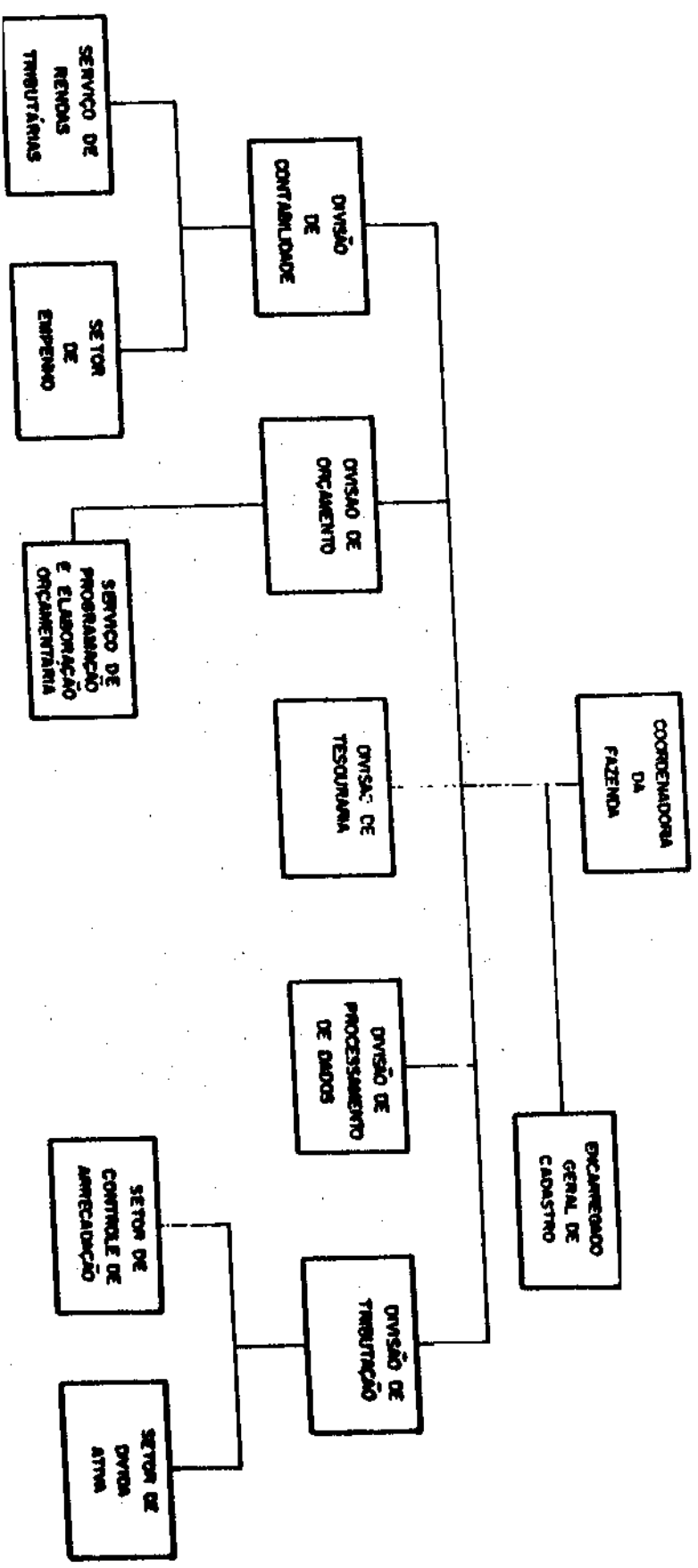

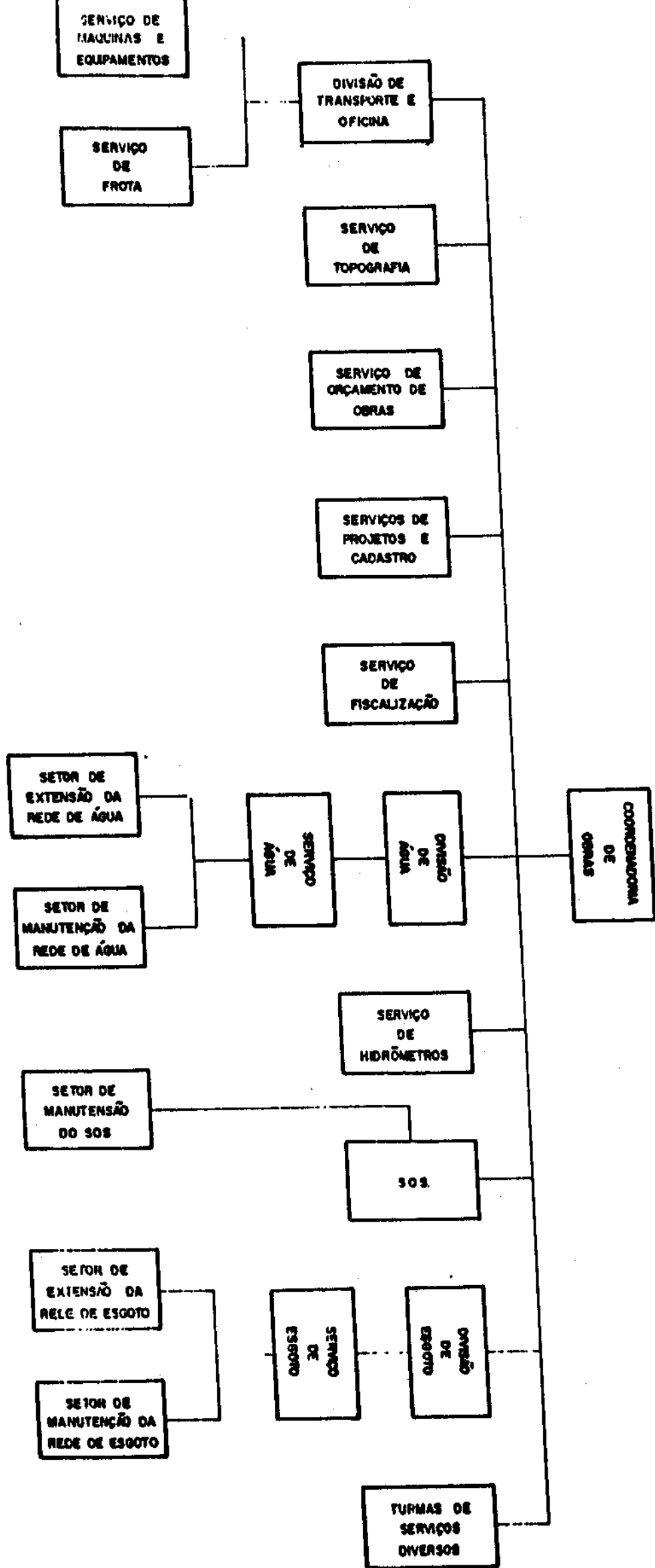

## ANEXO XII

## QUADRO DE PESSOAL EFETIVO

Nº DE CARGOS	DENOMINAÇÃO	REFERÊNCIA SALARIAL
01	Atendente de Enfermagem	5
80	Auxiliar de Serviços Gerais	5
66	Trabalhador Braçal	5
05	Vigia	5
02	Sulfateiro	6
04	Auxiliar de Operador de Hidrômetro	8
02	Telefonista	8
01	Ferreiro	9
05	Operador de Martetele	9
02	Eletricista	9
01	Operador de Draga	10
20	Auxiliar de Escrita	11
03	Digitador	11
11	Leitor de Hidrômetro	13
01	Operador de Hidrômetro	13
01	Revisor de Leitura	13
20	Motorista	15
68	Operador de Motor Bomba	15
03	Auxiliar de Topografia	16
04	Cadastrador	16
04	Pedreiro	16
01	Desenhista	17
02	Mestre de Obras	17
04	Pintor	17
06	Agente de Serviços	18
01	Assistente Químico	18
08	Operador de Máquina	18
21	Escriturário	21
01	Médico do Trabalho	21
02	Soldador	25
02	Fiscal	26
08	Mecânico	27

## ANEXO XII

Nº DE CARGOS	DENOMINAÇÃO	REFERÊNCIA SALARIAL
01	Engenheiro do Trabalho	31
20	Inspetor de Serviços	31
01	Topógrafo	31
01	Desenhista Senior	36
09	Auxiliar de Laboratório	41
01	Dentista	41
01	Fiel de Tesoureiro	41
01	Programador	43
17	Oficial Administrativo	46
03	Técnico em Química	50
01	Técnico em Contabilidade	51
01	Técnico em Orçamento	51
01	Tesoureiro	56
01	Arquiteto	76
02	Engenheiro	76
01	Engenheiro Eletricista	76
01	Engenheiro Sanitarista	76



ANEXO XIII

QUADRO DE ALTERAÇÃO DE FUNÇÕES ESTÁVEIS

FUNÇÃO ALTERADA

REFERÊNCIA

Nº DE FUNÇÕES	FUNÇÃO DE ORIGEM	FUNÇÃO ALTERADA	REFERÊNCIA
01	Agente de Serviços	Agente de Serviços	18
07	Auxiliar de Laboratório	Auxiliar de Laboratório	41
18	Auxiliar de Serviços Gerais	Auxiliar de Serviços Gerais	5
01	Auxiliar de Serviços Gerais	Inspetor de Serviços	31
01	Auxiliar de Topografia	Auxiliar de Topografia	16
01	Cadastrador	Cadastrador	16
01	Chefe da Divisão de Administração	Oficial Administrativo + FG-1	46
01	Chefe da Divisão de Cap. Rio do Peixe	Técnico em Química + FG-1	50
01	Chefe da Divisão de Contabilidade	Técnico em Orgamento	51
01	Chefe da Divisão de Finanças	Técnico em Contabilidade + FG-1	51
01	Chefe da Divisão de Tesouraria	Resoureiro + FG-1	56
01	Chefe da Seção SOS	Oficial Administrativo + FG-2	46
01	Chefe da Seção de Lettura	Oficial Administrativo	46
01	Chefe da Seção de Comunicação	Oficial Administrativo + FG-2	46
01	Chefe da Seção de Contabilidade	Oficial Administrativo + FG-2	46
01	Chefe da Seção de Fiscalização	Oficial Administrativo + FG-2	46
01	Chefe da Seção Ext. Rede Esgoto	Oficial Administrativo + FG-2	46
01	Chefe da Seção de Lançadoria	Oficial Administrativo	46
01	Chefe da Seção de Leitura	Oficial Administrativo	46
01	Chefe da Seção de Material	Oficial Administrativo + FG-1	46
01	Chefe da Seção Pessoal	Oficial Administrativo	46
01	Chefe da Seção Pessoal	Oficial Administrativo	46
01	Chefe da Seção de Serviços	Oficial Administrativo + FG-2	46



Nº DE FUNÇÃO DE ORIGEM  
FUNÇÕES

01	Chefe do Setor de Segurança
01	Encarregado de Pedreiro
01	Encarregado de Revisão de Leitura
01	Encarregado da Seção de Empenho
01	Encarregado de Serviços Gerais
01	Encarregado do Setor Ext. Man. R. Esgoto
01	Encarregado de Turma de Man. Esgoto
01	Encarregado de Turma
02	Encarregado de Turma
03	Encarregado de Turma
01	Encarregado de Turma de Eletricista
02	Encarregado de Seção
01	Encarregado de Seção
01	Encarregado de Seção
01	Escriturário II
03	Escriturário III
01	Encarregado de Turma
01	Fiscal
01	Mecânico de Manutenção
07	Motorista
03	Operador de Máquinas
40	Operador de Motor Bomba
02	Pedreiro
01	Pintor
01	Sulfateiro
02	Telefonista
04	Vigia

## FUNÇÃO ALTERADA

## REFERENCIA

Oficial Administrativo + FG-2	46
Inspetor de Serviços	31
Inspetor de Serviços	31
Inspetor de Serviços	31
Inspetor de Serviços	31
Inspetor de Serviços	31
Inspetor de Serviços	31
Inspetor de Serviços	31
Inspetor de Serviços	31
Inspetor de Serviços + FG-3	31
Inspetor de Serviços	31
Inspetor de Serviços	31
Inspetor de Serviços	31
Oficial Administrativo + FG-2	46
Escriturário	21
Escriturário	21
Inspetor de Serviços	31
Fiscal	26
Mecânico	27
Motorista	15
Operador de Máquinas	18
Operador de Motor Bomba	15
Mestre de Obras	17
Pintor	17
Sulfateiro	6
Telefonista	8
Vigia	5

## ANEXO XIV

## QUADRO DE ALTERAÇÃO DE FUNÇÕES NÃO ESTÁVEIS

 REFERÊNCIA

Nº DE FUNÇÕES	FUNÇÃO DE ORIGEM	FUNÇÃO ALTERADA	REFERÊNCIA
01	Encarregado de Turma	Inspetor de Serviços	31
01	Encarregado de Turma	Inspetor de Serviços	31
02	Escriturário III	Escriturário	21
01	Encarregado de Seção	Inspetor de Serviços	31
01	Encarregado de Seção de Comunicação	Inspetor de Serviços	31
01	Chefe de Divisão	Oficial Administrativo + FG-01	46
01	Encarregado de Setor de Topografia	Topógrafo	31
01	Encarregado de Setor de Cadastro	Desenhista Senior	36
01	Engenheiro Eletricista	Engenheiro Eletricista + FG-1	76
01	Encarregado de Seção de Tesouraria	Fiel de Tesoureiro	41
01	Chefe da Divisão de Controle e Manutenção	Engenheiro + FG-1	76
01	Encarregado de Fechadores de Água	Inspetor de Serviços	31

## ANEXO XV

## QUADRO DE FUNÇÕES ESTÁVEIS

Nº DE CARGOS	DENOMINAÇÃO	REFERÊNCIA SALARIAL
18	Auxiliar de Serviços Gerais	5
04	Vigia	5
01	Sulfateiro	6
02	Telefonista	8
07	Motorista	15
40	Operador de Motor Bomba	15
01	Auxiliar de Topografia	16
01	Cadastrador	16
02	Mestre de Obras	17
01	Pintor	17
01	Agente de Serviços	18
03	Operador de Máquinas	18
05	Escriturário	21
01	Fiscal	26
01	Mecânico	27
17	Inspetor de Serviços	31
07	Auxiliar de Laboratório	41
15	Oficial Administrativo	46
01	Técnico em Química	50
01	Técnico em Contabilidade	51
01	Técnico em Orçamento	51
01	Tesoureiro	56



## ANEXO XVI

## QUADRO DE FUNÇÕES NÃO ESTÁVEIS

Nº DE FUNÇÕES	DENOMINAÇÃO	REFERÊNCIA SALARIAL
25	Auxiliar de Serviços Gerais	5
02	Operador de Martetele	9
01	Operador de Draga	10
02	Leitor de Hidrômetro	13
01	Revisor de Leitura	13
06	Motorista	15
18	Operador de Motor Bomba	15
03	Cadastrador	16
01	Pedreiro	16
03	Agente de Serviços	18
01	Operador de Máquinas	18
02	Escriturário	21
01	Soldador	25
01	Fiscal	26
03	Mecânico	27
05	Inspetor de Serviços	31
01	Topógrafo	31
01	Desenhista Senior	36
01	Auxiliar de Laboratório	41
01	Fiel de Tesoureiro	41
01	Oficial Administrativo	46
01	Engenheiro	76
01	Engenheiro Eletricista	76



**ANEXO XVII****PLANO DE CARREIRA DE CARGOS POR PROMOÇÃO**

DENOMINAÇÃO	REFERÊNCIA DA CARREIRA	
	De	A
Atendente de Enfermagem	5	15
Auxiliar de Serviços Gerais	5	15
Trabalhador Braçal	5	15
Vigia	5	15
Sulfateiro	6	16
Auxiliar de Operador de Hidrômetro	8	18
Telefonista	8	18
Ferreiro	9	19
Operador de Martelete	9	19
Eletricista	9	19
Operador de Draga	10	20
Auxiliar de Escrita	11	21
Digitador	11	21
Leitor de Hidrômetro	13	23
Operador de Hidrômetro	13	23
Revisor de Leitura	13	23
Motorista	15	25
Operador de Motor Bomba	15	25
Auxiliar de Topografia	16	26
Cadastrador	16	26
Pedreiro	16	26
Mestre de Obras	17	27
Pintor	17	27
Agente de Serviços	18	28
Assistente Químico	18	28
Operador de Máquina	18	28
Escriturário	21	31
Médico do Trabalho	21	31
Soldador	25	35
Fiscal	26	36



**ANEXO XVII****DENOMINAÇÃO****REFERÊNCIA DA CARREIRA****De A**

Mecânico	27	37
Engenheiro do Trabalho	31	41
Inspetor de Serviços	31	41
Topógrafo	31	41
Desenhista Senior	36	46
Auxiliar de Laboratório	41	51
Dentista	41	51
Fiel de Tesoureiro	41	51
Programador	43	53
Oficial Administrativo	46	56
Técnico em Química	50	60
Técnico em Contabilidade	51	61
Técnico em Orçamento	51	61
Tesoureiro	56	66
Arquiteto	76	86
Engenheiro	76	86
Engenheiro Eletricista	76	86
Engenheiro Sanitarista	76	86

